

PLAN ESPECIAL DE PROTECCIÓN DEL PARAJE NATURAL MUNICIPAL DEL “CLOT DE LA MARE DE DÉU”

DATOS DE INTERÉS

- Superficie del Plan Especial: 177.220 m²
- Superficie del Parque Margen Izquierda: 259.078 m²
- Superficie del Parque Margen Derecha: 342.720 m²

CLIENTE

AYUNTAMIENTO DE BURRIANA



Los desarrollos urbanísticos previstos a uno y otro lado del río Anna en el municipio de Burriana hicieron necesaria la redacción de un Plan que protegiese el “Clot de la Mare de Déu”.

A estos efectos EVREN, S.A. fue encargada de redactar el correspondiente Plan Especial para garantizar la conservación de sus valores naturales, fomentar la regeneración del espacio natural, y propiciar la compatibilidad de usos sostenibles. Entre las propuestas contenidas en el Plan son de destacar: la creación de un corredor verde entre la Sierra del Espadán y el mar, la clasificación de Parques de Ribera como zonas de transición y amortiguación y la puesta en valor de los elementos de interés cultural existentes.

EVREN, S.A. fue también encargada de desarrollar el parque de ribera de la margen derecha oriental con una extensión de 210.000 m².

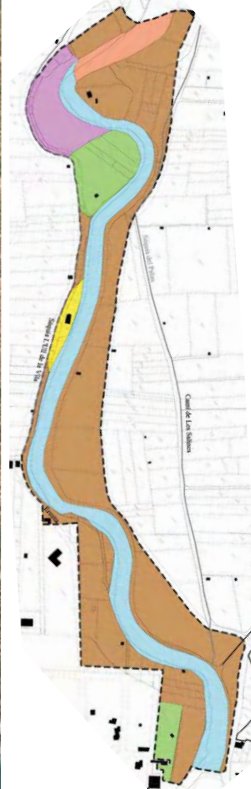

■ Propuestas de usos

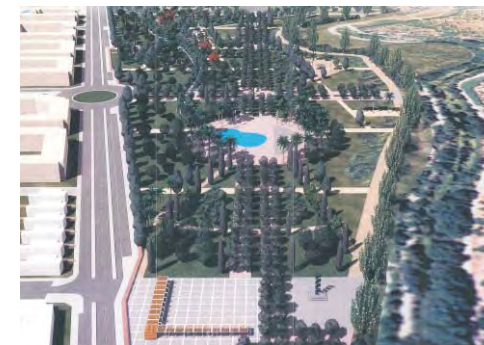

■ Ordenación según Plan Espacial del Paraje Natural del Clot de la Mare de Deu

■ Vegetación Parque de Ribera

