

PLAN DE ACCIÓN TERRITORIAL DEL PAISAJE DE LOS VALLES DEL SERPIS Y GALLINERA

Mediante el Plan de Acción Territorial en materia de Paisaje se pretende, como objetivos principales, la protección y puesta en valor de los recursos paisajísticos que alberga, la planificación desde la perspectiva supramunicipal, el desarrollo económico sostenible y el acceso público a un paisaje de calidad, incorporando distintos procesos de participación pública, que ayuden a legitimar la toma de decisiones sobre el territorio. Por tanto, dicho PAT constituye un instrumento de paisaje de ámbito supramunicipal, cuya redacción fue adjudicada a la UTE AMINSA, de la que EVREN, S.A. forma parte.

CARACTERÍSTICAS PRINCIPALES

- Superficie total del ámbito del PAT: 257,03 km².
- Municipios integrantes del ámbito de estudio: Adsubia, Alcocer de Planes, Almudaina, Beniarrés, Benillup, Benimarfull, Gaianes, L'Orxa, Planes, La Vall d'Alcalà, Vall de Gallinera (provincia de Alicante) y Villalonga (provincia de Valencia).
- Población total del ámbito del PAT: 10.054 habitantes (Fuente: Instituto Nacional de Estadística. INE. 2008).
- Contexto territorial y paisajístico:
 - Compleja orografía que genera grandes alineaciones montañosas y valles de morfología muy diversa
 - Núcleos urbanos integrados en el entorno
 - Mantenimiento paisaje agrícola tradicional: bancales olivo, cerezo...
- Entorno de media montaña de gran valor medioambiental. Espacios naturales protegidos: ocupan más del 60% de la superficie total del ámbito del PAT.
- Presencia de numerosos recursos paisajísticos de interés cultural y visual: hitos topográficos, castillos y ermitas, arte rupestre, vestigios de antiguos poblados, elementos hidráulicos ligados al Serpis...
- Escenario natural privilegiado para un turismo natural: gran variedad de senderos, ciclo rutas...

TRABAJOS DESARROLLADOS POR EVREN

Como asistencia técnica del Plan de Acción Territorial del Paisaje de los Valles del Serpis y Gallinera (AMINSA):

- Documento de Inicio para la tramitación de la Evaluación Ambiental Estratégica
- Informe de Sostenibilidad Ambiental
- Plan y proceso de participación y consulta pública

Otros:

- Documento Inicial de la integración ambiental del Plan de Acción Territorial de Paisaje de la Comunitat Valenciana

En el ámbito geográfico de los valles del Serpis y de Gallinera encontramos paisajes singulares de reconocido valor, que forman parte de la riqueza visual, cultural y medioambiental de la Comunitat Valenciana, convirtiéndose en espacios preferentes para la aplicación de la nueva política de paisaje desarrollada por el Consell de la Generalitat Valenciana. Se trata además de una pieza clave para la articulación territorial entre el litoral de la comarca de La Safor y la montaña de Alicante.

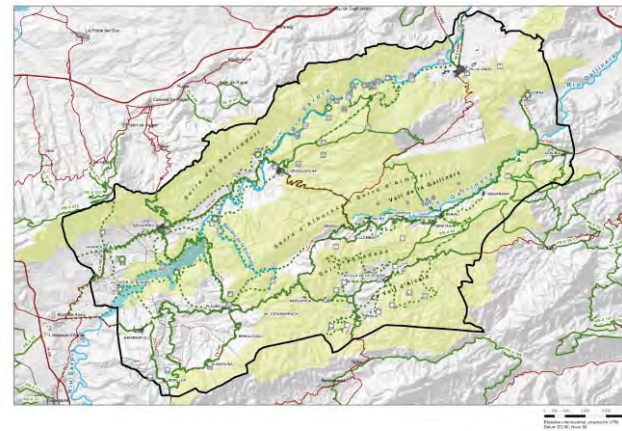
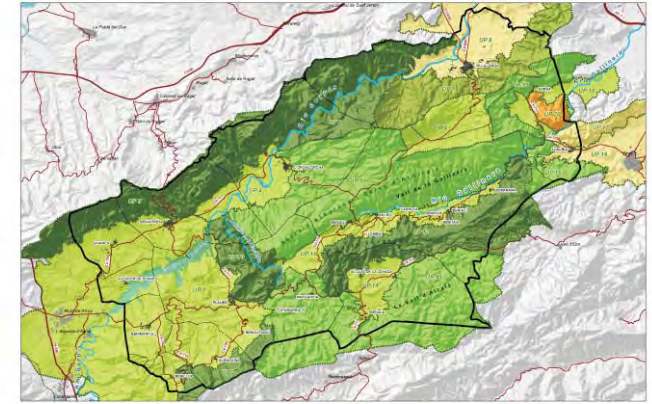
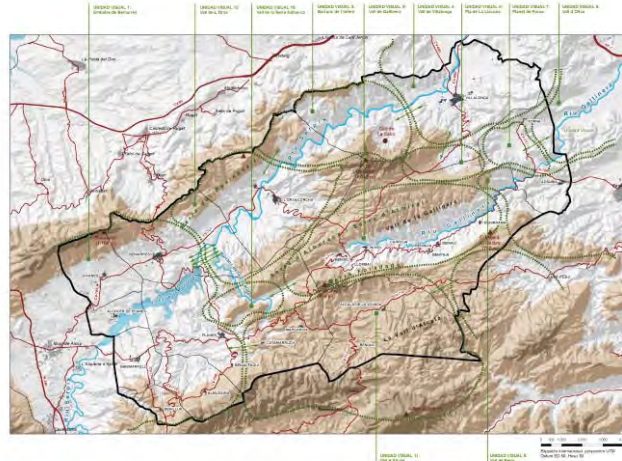

CLIENTE

**DIRECCIÓ GENERAL DE TERRITORI I PAISATGE
(CONSELLERÍA DE MEDI AMBIENT, AIGUA, URBANISME I HABITATGE.
GENERALITAT VALENCIANA)**